AGJENCIA KOSOVARE E PRIVATIZIMIT
KOSOVSKA AGENCIJA ZA PRIVATIZACIJU
PRIVATISATION AGENCY OF KOSOVO

PODACI O IMOVINI

Prodaja imovine putem likvidacije broj 54

Jedinica Br.86

DP NBI Suhareka-Poljoprivredno Zemljiste u Selogražde 4

Naziv DP-a	DP "NBI Suhareka" u Likvidaciji ("**Preduzece**") (raniji nazivi: PIP "Suva Reka" 1989, Fi.232/89 i PIP "PKB Metohijavino" 1992, Fi.1765/92)
Vrsta Prodaje	Likvidacijska Prodaja putem zatvorenih ponuda
Dan Prodaje	19.02.2020 u 10:00h do 12:00h u Sali za Konferencije u "HOTEL GRAND" u Prištini.
Depozit Ponude	Evra 5,000
Lokacija Imovine	Selo Selogražde, Opština Suva Reka, Region Prizrena
<u>Opis Imovine</u> **Zgrade i Zemljiste**	Poljoprivredno Zemljiste u Selogražde 4 – nudi na prodaju Imovinu koja se nalazi u Katastarskoj Zoni Selogražde, Opština Suva Reka, katastarske parcele br. P-72116039-00761-0 sa povrsinom od 1939m2 sa kulturom njiva kllasa 4, i P-72116039-00762-0 sa povrsinom od 54686 m2, sa kulturom njiva kllasa 4 i sa ukupnom površinom od 5 ha 68ari 07m2 (56807 m²). Ova imovina bila je tenderisana u prodaji 17 i 35 sa likuidacijom, nije bilo ponude. Ova imovina bila je tenderisana u prodaji SHAL 17 –kupac nije platio, SHAL 35 BoD je odbio ponudu, SHAL 38, SHAL 45 bez ponuda i SHAL 48 bez ponuda.
Zakupci	Nema
<u>Opis Imovine</u>	Nema
Druga Imovina	Nema
Obaveze koje će biti prenete	Nijedna od obaveza se neće preneti na novog vlasnika. U svakom slucaju zainteresirani kupac treba imati u vidu da porez na prenos imovine moze biti primenjen.

Informacije date u ovoj publikaciji mogu da sadrže netačnosti, propuste, ili štamparske greške za koje Agencija za Privatizaciju Kosova neće ni na koji način biti odgovoran niti će prihvatiti odgovornost u pogledu upotrebe, važnosti, tačnost, potpunost ili pouzdanost, bez obzira na njihovu prirodu. Potencijalni investitori se ohrabruju da kontaktiraju Kosovsku Agenciju za Privatizaciju (KAP) da bi zatražili elektronski dosje i tendersku dokumentaciju. To je odgovornost svakog potencijalnog ponuđača da uradi dužnu pažnju u vezi sa DP ili ponuđenih predmeta u cilju prikupljanja potrebne informacije. Ovi podaci su dostupni pod opštim uslovima navedenim u Pravilima tendera koji se mogu preuzeti sa internet stranice KAP: www.pak-ks.org

Fotofarfija/fotografije ili drugi podaci o imovinu za prodaju

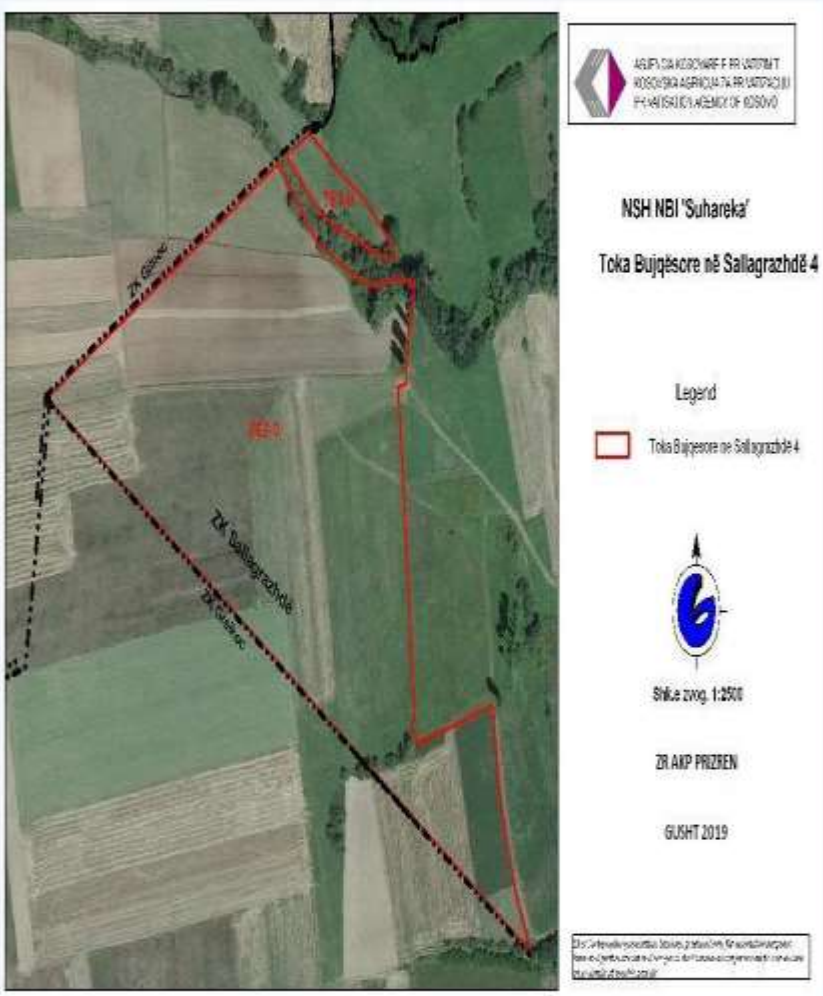

Informacije date u ovoj publikaciji mogu da sadrže netačnosti, propuste, ili štamparske greške za koje Agencija za Privatizaciju Kosova nećo ni na koji način biti odgovoran niti će prihvatiti odgovornost u pogledu upotrebe, važnosti, tačnost, potpunost ili pouzdanost, bez obzira na njihovu prirodu. Potencijalni investitori se ohrabruju da kontaktiraju Kosovsku Agenciju za Privatizaciju (KAP) da bi zatražili elektronski dosje i tendersku dokumentaciju. To je odgovornost svakog potencijalnog ponuđača da uradi dužnu pažnju u vezi sa DP ili ponuđenih predmeta u cilju prikupljanja potrebne informacije. Ovi podaci su dostupni pod opštim uslovima navedenim u Pravilima tendera koji se mogu preuzeti sa internet stranice KAP: www.pak-ks.org

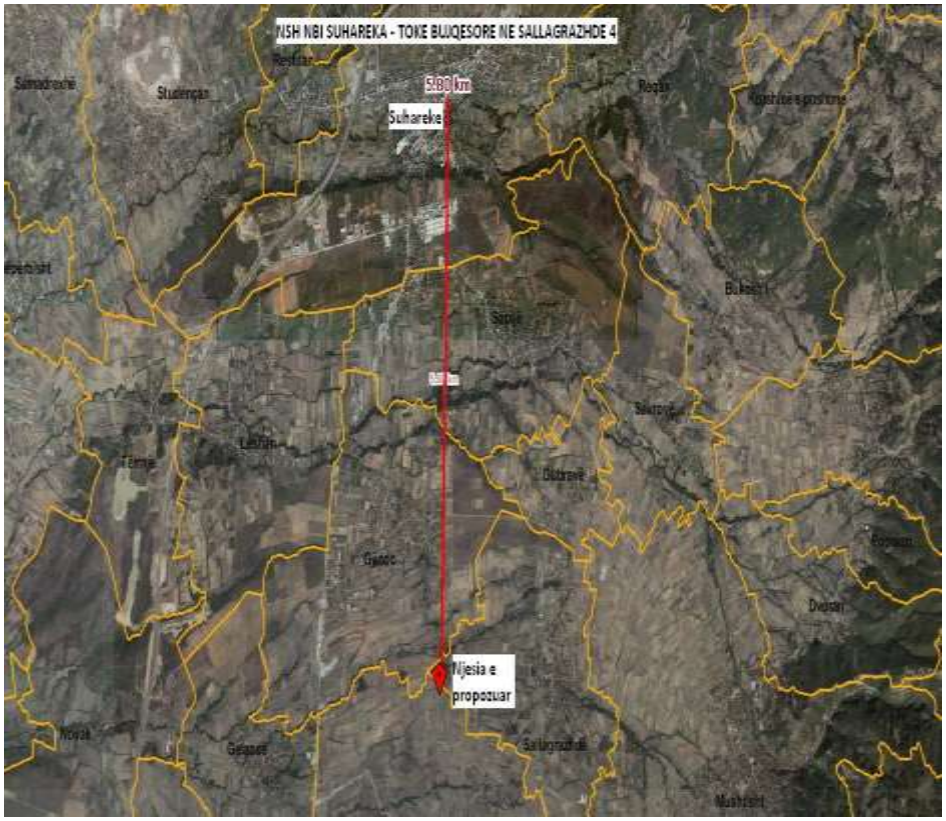

Informacije	Odeljenje za Marketing, Relacije sa Javnošcu i Investitorima Kosovska Agencija za Privatizaciju Tel: +381 (0) 38 500 400 Ext. 1105,2055 Fax:+381 (0) 38 248 076 www.pak-ks.org
Dokumenta ponude	Kosovska Agencija za Privatizaciju Ul: Agim Ramadani , br. 23 10000 Prishtine/Priština, Kosovo

Informacije date u ovoj publikaciji mogu da sadrže netačnosti, propuste, ili štamparske greške za koje Agencija za Privatizaciju Kosova neće ni na koji način biti odgovoran niti će prihvatiti odgovornost u pogledu upotrebe, važnosti, tačnost, potpunost ili pouzdanost, bez obzira na njihovu prirodu. Potencijalni investitori se ohrabruju da kontaktiraju Kosovsku Agenciju za Privatizaciju (KAP) da bi zatražili elektronski dosje i tendersku dokumentaciju. To je odgovornost svakog potencijalnog ponuđača da uradi dužnu pažnju u vezi sa DP ili ponuđenih predmeta u cilju prikupljanja potrebne informacije. Ovi podaci su dostupni pod opštim uslovima navedenim u Pravilima tendera koji se mogu preuzeti sa internet stranice KAP: www.pak-ks.org

Informacije date u ovoj publikaciji mogu da sadrže netačnosti, propuste, ili štamparske greške za koje Agencija za Privatizaciju Kosova neće ni na koji način biti odgovoran niti će prihvatiti odgovornost u pogledu upotrebe, važnosti, tačnost, potpunost ili pouzdanost, bez obzira na njihovu prirodu. Potencijalni investitori se ohrabruju da kontaktiraju Kosovsku Agenciju za Privatizaciju (KAP) da bi zatražili elektronski dosje i tendersku dokumentaciju. To je odgovornost svakog potencijalnog ponuđača da uradi dužnu pažnju u vezi sa DP ili ponuđenih predmeta u cilju prikupljanja potrebne informacije. Ovi podaci su dostupni pod opštim uslovima navedenim u Pravilima tendera koji se mogu preuzeti sa internet stranice KAP: www.pak-ks.org