AGJENCIA KOSOVARE E PRIVATIZIMIT
KOSOVSKA AGENCIJA ZA PRIVATIZACIJU
PRIVATISATION AGENCY OF KOSOVO

PODACI O IMOVINI

Prodaja imovine putem likvidacije broj 50

- Jedinica Br. 82

Ratarstvo Stocarsvo Poljoprivredno Zemljište Preoce III

Naziv DP-a	**D.P. Ratarstvo Stocarsvo** („Preduzece“)
Vrsta Prodaje	Likvidacijska Prodaja putem zatvorenih ponuda
Dan Prodaje	23 Septembra 2019 u 10:00h do 12:00h u Sali za Konferencije u "HOTEL GRAND" u Pristini.
Depozit Ponude	10,000 Euro
Lokacija Imovine	Parcela se nalazi u blizini okruznog toka kod Naselje Marigona Residence, u selo Preoce, opstina Gracanica.
<u>Opis Imovine</u> **Zgrade i Zemljiste**	**Ratarstvo Stocarsvo Poljoprivredno Zemljište Preoce III** obuhvata poljoprivredno zemljište sa ukupnom površinom od 9533 m^2 (95ari 33m^2). Zemljiste obuhvata parcele: • P-73414058-00595-5 sa poljoprivrednom kulturu – Njiva 3 klase sa ukupnom povrsinom od 9533 m^2 (95ari 33m^2), KZ Preoce, Opstina Gracanica. Parcele su evidentirane u Vlasničkom Certifikatu u ime D.S. PIK Kosovo Export. Nema druge imovine koja su uključena u ovom tenderu.
Zakupci	Aktualno nema ugovor o zakupu sa KAP. Zemljište se koristi od strane trećih lica za sejanje godišnjih useva bez ugovora o zakupu sa KAP.
Obaveze koje će biti prenete	Nijedna od obaveza se neće preneti na novog vlasnika; ipak, potencijalni kupci trebaju imati u vidu da porez na promet zemljišta može biti uračunat.

Informacije date u ovoj publikaciji mogu da sadrže netačnosti, propuste, ili štamparske greške za koje Agencija za Privatizaciju Kosova neće ni na koji način biti odgovoran niti će prihvatiti odgovornost u pogledu upotrebe, važnosti, tačnost, potpunost ili pouzdanost, bez obzira na njihovu prirodu. Potencijalni investitori se ohrabruju da kontaktiraju Kosovsku Agenciju za Privatizaciju (KAP) da bi zatražili elektronski dosje i tendersku dokumentaciju. To je odgovornost svakog potencijalnog ponuđača da uradi dužnu pažnju u vezi sa DP ili ponuđenih predmeta u cilju prikupljanja potrebne informacije. Ovi podaci su dostupni pod opštim uslovima navedenim u Pravilima tendera koji se mogu preuzeti sa internet stranice KAP: www.pak-ks.org

Fotofarfija/fotografije ili drugi podaci o imovinu za prodaj

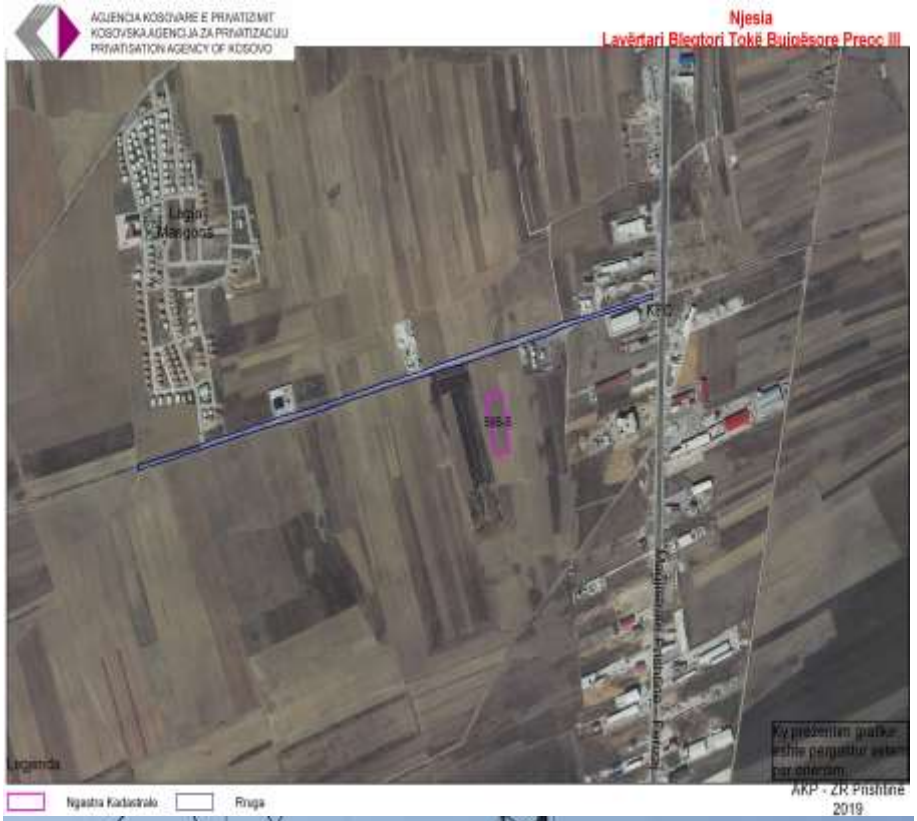

Informacije

Dokumenta ponude

Odeljenje za Marketing, Relacije sa Javnošcu i Investitorima

Tel: +381 (0) 38 500 400 Ext. 1105,2055

Fax:+381 (0) 38 248 076

www.pak-ks.org

Kosovska Agencija za Privatizaciju

Ul: Agim Ramadani br.23 (ex -Ilir Konushevci Br:8)

10000 Prishtine/Priština, Kosovo