AGJENCIA KOSOVARE E PRIVATIZIMIT
KOSOVSKA AGENCIJA ZA PRIVATIZACIJU
PRIVATISATION AGENCY OF KOSOVO

PODACI O IMOVINI

Prodaja imovine putem likvidacije br. 51

Jedinica br.11

Poljoprivredno Dobro Zemljište u Pojatište (Lot C)

Naziv DP-a	**D.P Pasuria Bujqesore** ("Preduzeće") alternativni nazivi : D.P Poljoprivredno Dobro u Uroševcu (Fi 650/89)
Vrsta Prodaje	Prodaja putem Likvidacije sa zapečaćenim ponudama.
Dan Prodaje	Dana 23 Oktobra 2019, od 10:00h do 12:00h, u Konferencijskoj Sali "HOTEL GRAND" u Prištini.
Depozit Ponude	Evra 10,000
Lokacija Imovine	Ova imovina se nalazi u opštine Uroševac.
Opis Imovine Zgrade i Zemljiste	Imovina koja se prodaje se sastoji od poljoprivrednog zemljišta od otrprilike 17351m² (1ha 73ari 51m²), sa parcelama br. 00335/0, /00336/0, 00337/0 i 00389/0, u kadastarskoj zoni Pojata, u Opštini Uroševac. Ponudjeno zemljište je pogodno za gajenje raznih vrsta žitarice. Ponuđena Imovina ima delimični pristup/prilaz na put sa parceloama br.00337/0 i 00389/0 dok parcele sa br. 00335/0 i 00336/0 nemaju pristup na regisitrirani javni put. Nema objekta ponuđeno u ovoj prodaji.
Zakupci	Ova imovina je trenutno slobodna.
Opis Drugih Sredstva	Nema drugih sredstvava koja su predmet ove ponude.
Obaveze koje će biti prenete	Nijedna od obaveza se neće preneti na novog vlasnika. U svakom slučaju zainteresovani kupac treba imati u vidu da porez na prenos imovine može biti obavezujući.

Informacije date u ovoj publikaciji mogu da sadrže netačnosti, propuste, ili štamparske greške za koje Agencija za Privatizaciju Kosova neće ni na koji način biti odgovoran niti će prihvatiti odgovornost u pogledu upotrebe, važnosti, tačnost, potpunost ili pouzdanost, bez obzira na njihovu prirodu. Potencijalni investitori se ohrabruju da kontaktiraju Kosovsku Agenciju za Privatizaciju (KAP) da bi zatražili elektronski dosje i tendersku dokumentaciju. To je odgovornost svakog potencijalnog ponuđača da uradi dužnu pažnju u vezi sa DP ili ponuđenih predmeta u cilju prikupljanja potrebne informacije. Ovi podaci su dostupni pod opštim uslovima navedenim u Pravilima tendera koji se mogu preuzeti sa internet stranice KAP: www.pak-ks.org

AGJENCIA KOSOVARE E PRIVATIZIMIT
KOSOVSKA AGENCIJA ZA PRIVATIZACIJU
PRIVATISATION AGENCY OF KOSOVO

Orto-foto ili drugi podaci o imovinu za prodaju

Poljoprivredno Dobro Zemljište u Pojatištu (Lot C)

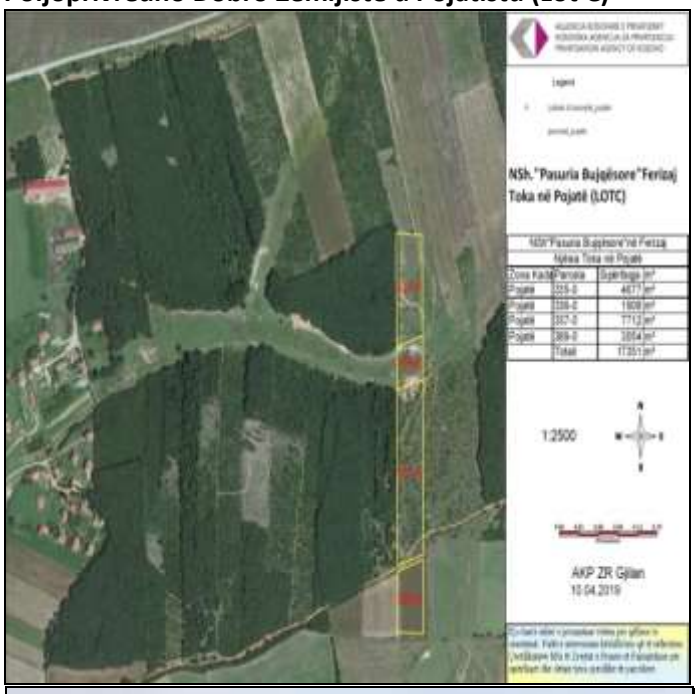

Informacije

Odeljenje za prodaju- Jedinica za marketing
Kosovska Agencija za privatizaciju
Tel: +381 (0) 38 500 400 Ext. 1105, 2055
Fax:+381 (0) 38 248 076
www.pak-ks.org

Dokumenti Ponude

Kosovska Agencija za privatizaciju
Ul. "Agim Ramadani" br.23
10000 Prishtine/Priština, Kosovo

Informacije date u ovoj publikaciji mogu da sadrže netačnosti, propuste, ili štamparske greške za koje Agencija za Privatizaciju Kosova neće ni na koji način biti odgovoran niti će prihvatiti odgovornost u pogledu upotrebe, važnosti, tačnost, potpunost ili pouzdanost, bez obzira na njihovu prirodu. Potencijalni investitori se ohrabruju da kontaktiraju Kosovsku Agenciju za Privatizaciju (KAP) da bi zatražili elektronski dosje i tendersku dokumentaciju. To je odgovornost svakog potencijalnog ponuđača da uradi dužnu pažnju u vezi sa DP ili ponuđenih predmeta u cilju prikupljanja potrebne informacije. Ovi podaci su dostupni pod opštim uslovima navedenim u Pravilima tendera koji se mogu preuzeti sa internet stranice KAP: www.pak-ks.org