



## PODACI O IMOVINI

### Prodaja imovine putem likvidacije br.53

#### Tenderisana jedinica br.53

#### Zemljište u Osojane

<b>Naziv DP-a</b>	DP Dubrava, Istog (Preduzeće)
<b>Vrsta Prodaje</b>	Prodaja sa zapečaćenim ponudama.
<b>Dan Prodaje</b>	26.12.2019 Konferencijska Dvorana " Hotel Grand" - Priština
<b>Depozit Ponude</b>	Euro 10,000
<b>Lokacija Imovine</b>	Istok.
<b><u>Opis Imovine</u></b>	<p>Ova prodaja obuhvaća poljoprivredno zemljište sa ukupnom površinom od 27ha 45ari 67m<sup>2</sup> (274567m<sup>2</sup>) u KZ Osojane, Opština Istog/k i sastoji se od ovih kadastarskih parcela:</p> <p>Parcela br. 11-1 sa površinom 25200m<sup>2</sup>, kultura sumal klase 4; Parcela br. 11-2 sa površinom 24346 m<sup>2</sup>, kultura njiva klase 6; Parcela br. 13-1 sa površinom 17058 m<sup>2</sup>, kultura njiva klase 6; Parcela br. 13-2 sa površinom 9633 m<sup>2</sup>, kultura livada klase 6; Parcela br. 13-3 sa površinom 39949 m<sup>2</sup>, kultura suma klase 4; Parcela br. 13-4 sa površinom 16601 m<sup>2</sup>, kultura suma klase 4; Parcela br. 15-2 sa površinom 11868 m<sup>2</sup>, kultura njiva klase 7; Parcela br. 15-3 sa površinom 6578 m<sup>2</sup>, kultura pasnjak klase 6; Parcela br. 17-2 sa površinom 22320 m<sup>2</sup>, kultura njiva klase 6; Parcela br. 17-3 sa površinom 920 m<sup>2</sup>, kultura njiva klase 6; Parcela br. 17-4 sa površinom 12782 m<sup>2</sup>, kultura pasnjak klase 6; Parcela br. 17-5 sa površinom 2402 m<sup>2</sup>, kultura livada klase 6; Parcela br. 17-6 sa površinom 830 m<sup>2</sup>, kultura pasnjak klase 6; Parcela br. 22-1 sa površinom 2864 m<sup>2</sup>, kultura njiva klase 6; Parcela br. 22-2 sa površinom 700 m<sup>2</sup>, kultura vocara klase 6; Parcela br. 22-3 sa površinom 820 m<sup>2</sup>, kultura livada klase 6; Parcela br. 24-0 sa površinom 2790 m<sup>2</sup>, kultura suma klase 4; Parcela br. 25-0 sa površinom 5410 m<sup>2</sup>, kultura suma klase 4; Parcela br. 26-1 sa površinom 31654 m<sup>2</sup>, kultura njiva klase 6; Parcela br. 26-3 sa površinom 3981 m<sup>2</sup>, kultura njiva klase 6; Parcela br. 26-4 sa površinom 20400 m<sup>2</sup>, kultura suma klase 4; Parcela br. 27-0 sa površinom 9246 m<sup>2</sup>, kultura suma klase 4, i; Parcela br. 340-3 sa površinom 6215m<sup>2</sup>, kultura njiva klase 6 u KZ Veric. Imovina ima pristup u javni put.</p>



## Zakupci

## Fotografija/ortofoto o movinu na prodaju

Zemljište nije obradjeno ali je ograđeno od nepoznatih lica i bez dozvole od strane AL/KAP.

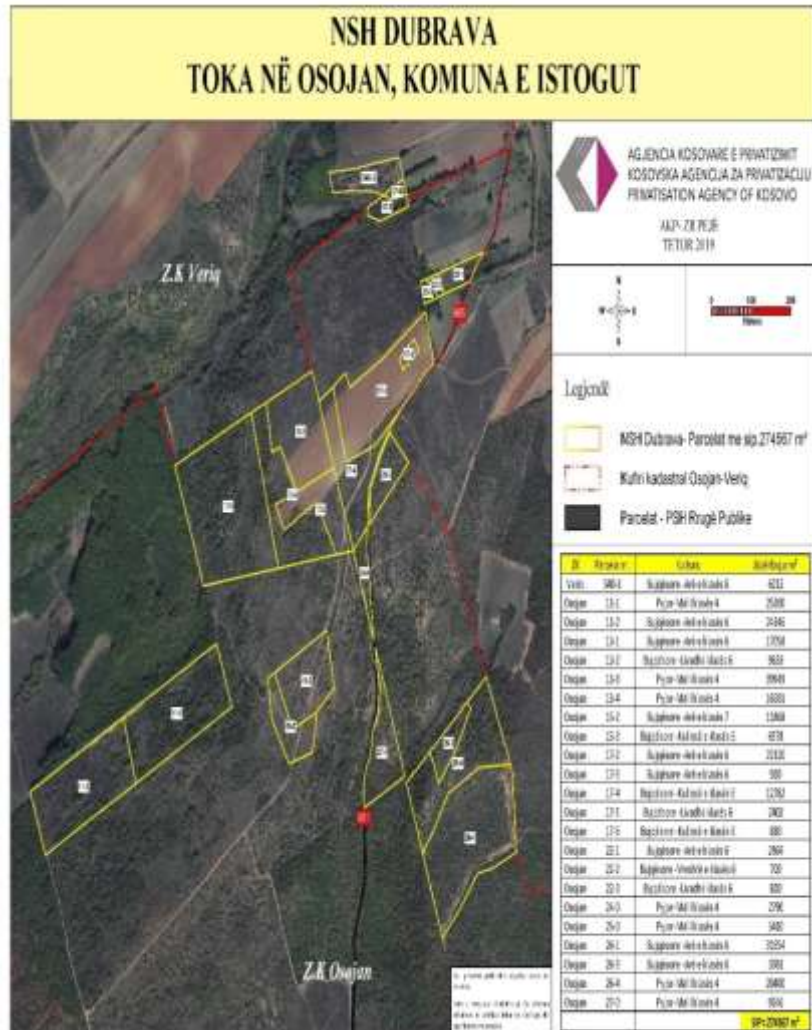

## Informacije

Odeljenje za Marketing, Relacije sa Javnošću i Investitorima

Kosovska Agencija za Privatizaciju

Tel: +381 (0) 38 500 400 Ext. 1105,2055

Fax: +381 (0) 38 248 076

[www.pak-ks.org](http://www.pak-ks.org)

## Dokumenta ponude

Kosovska Agencija za Privatizaciju

Ul: Agim Ramadani br.23 ( ex -Ilir Konushevci Br:8)

10000 Prishtine/Priština, Kosovo