AGJENCIA KOSOVARE E PRIVATIZIMIT
KOSOVSKA AGENCIJA ZA PRIVATIZACIJU
PRIVATISATION AGENCY OF KOSOVO

PODACI O IMOVINI

Prodaja imovine putem likvidacije broj 51

Tenderisana Jedinica Br.108

PRZ009 DP "D.L.B Lavërtaria-Blegtoria" – Poljoprivredno zemljiste u Trepetnice 5

Naziv DP-a	DP "D.L.B Lavërtaria-Blegtoria" u Likvidaciji ("**Preduzece**") (prijani nazivi: PIK "Progres-Export"-"Ratarstvo" sa P.O Dusanovo, "Progres Export- Ratarstvo i Stocarstvo " Fi.-698/89, Fi.-7337/92).
Vrsta Prodaje	Likvidacijska Prodaja putem zatvorenih ponuda
Dan Prodaje	Dana 23 Oktobra 2019, od 10:00h do 12:00h, u Konferencijskoj Sali "HOTEL GRAND" u Prištini.
Depozit Ponude	15,000 Evra
Lokacija Imovine	Katastarska Zona Trepetnice, Opština Prizren, Regija Prizren
Opis Imovine **Zgrade i Zemljiste**	**DP D.L.B Lavërtaria-Blegtoria – Poljoprivredno zemljiste u Trepetnice 5** , nudi na prodaju poljoprivredno zemljiste u KZ Trepetnice sa parcelama: P-71813078-00342-1 (Njiva kl. 3), koja obuhvaca ukupnu povrsinu od 12181m² (1ha 21ari 81m²), registrovanih na ime DP-a. **Napomena za imovinu za potencialne ponudjace:** Na imovinu predmet prodaje, na Certifikatu o nepokretnine nema registrovanu poreskog zaloga. Po konfirmaciji PUK-a od dana 19.01.2017, 24.01.2017, 15.09.2017 i 22.11.2018, DP "DLB Lavertari Blegtori. " IMA postavljenog poreskog zaloga od dana 03.12.2013, na celokupnu imovinu. Po odgovoru dt. 24.01.2017 PUK Prstina osim informacije o zalogu prilozeno je i Zakljucak Kadastarske Uprave Prizren od dana 10.02.2014 , sa zakluckom da se privremeno obustavlja postavljene zaloga na imovinu DLB. KAP RK Prizren, do sada nije sluzbeno informisana od strane PUK-a o postavjenju poreskog zaloga na imovinu DP "DLB Lavertari Blegtori.". PUK je podneo svoje zahteve/potrazivanja Likvidacionom Autoritetu (LA) pri KAP-u a u vezi zaostalih potrazivanja. LA je odgovorila na gorepomenuta potrazinanja PUK-a delimicno prihvatajuci zahteve/potrazivanja. KAP RK Prizren je uputila direktoru PUK-a u Pristini Zahtev za povucenje

Informacije date u ovoj publikaciji mogu da sadrže netačnosti, propuste, ili štamparske greške za koje Agencija za Privatizaciju Kosova neće ni na koji način biti odgovoran niti će prihvatiti odgovornost u pogledu upotrebe, važnosti, tačnost, potpunost ili pouzdanost, bez obzira na njihovu prirodu. Potencijalni investitori se ohrabruju da kontaktiraju Kosovsku Agenciju za Privatizaciju (KAP) da bi zatražili elektronski dosje i tendersku dokumentaciju. To je odgovornost svakog potencijalnog ponuđača da uradi dužnu pažnju u vezi sa DP ili ponuđenih predmeta u cilju prikupljanja potrebne informacije. Ovi podaci su dostupni pod opštim uslovima navedenim u Pravilima tendera koji se mogu preuzeti sa internet stranice KAP: www.pak-ks.org

	poreskog zaloga dana 23.01.2017. KAP RK Prizren ocekuje od PUK-a da ce u optimalnom vremenu, odnosno do ratifikacije kupoprodajnog ugovora za tenderisanu jedinicu, povuci postavljeni poreski zalog na imovimu DP "DLB Lavertari Blegtori " Prizren.
Zakupci	Delomicno obradjivana.
Opis Imovine **Druga Imovina**	Nema.
Obaveze koje će biti prenete	Nijedna od obaveza se neće preneti na novog vlasnika. U svakom slucaju zainteresirani kupac treba imati u vidu da porez na prenos imovine moze biti primenjen.

Informacije date u ovoj publikaciji mogu da sadrže netačnosti, propuste, ili štamparske greške za koje Agencija za Privatizaciju Kosova neće ni na koji način biti odgovoran niti će prihvatiti odgovornost u pogledu upotrebe, važnosti, tačnost, potpunost ili pouzdanost, bez obzira na njihovu prirodu. Potencijalni investitori se ohrabruju da kontaktiraju Kosovsku Agenciju za Privatizaciju (KAP) da bi zatražili elektronski dosje i tendersku dokumentaciju. To je odgovornost svakog potencijalnog ponuđača da uradi dužnu pažnju u vezi sa DP ili ponuđenih predmeta u cilju prikupljanja potrebne informacije. Ovi podaci su dostupni pod opštim uslovima navedenim u Pravilima tendera koji se mogu preuzeti sa internet stranice KAP: www.pak-ks.org

Fotofarfija/fotografije ili drugi podaci o imovinu za prodaju

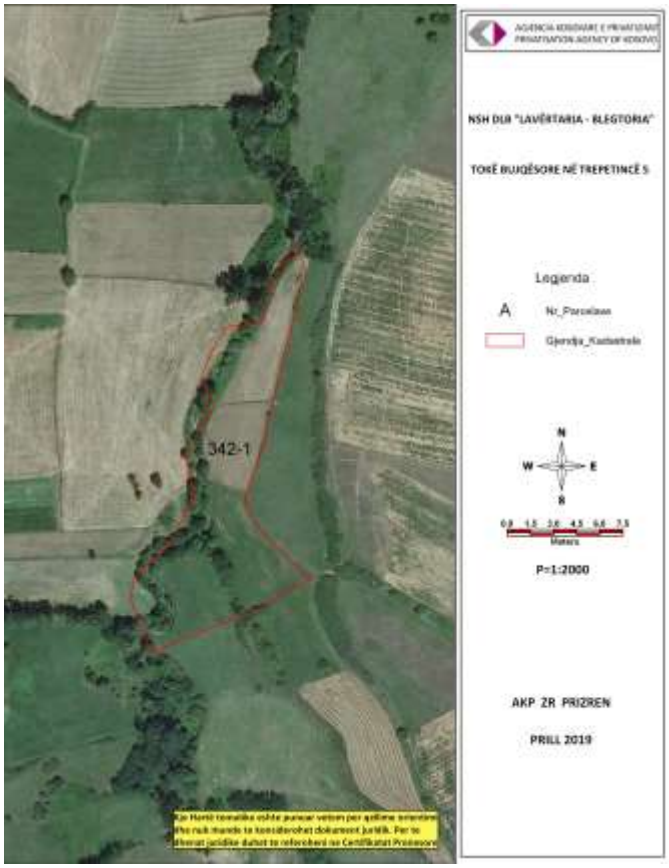

Informacije date u ovoj publikaciji mogu da sadrže netačnosti, propuste, ili štamparske greške za koje Agencija za Privatizaciju Kosova neće ni na koji način biti odgovoran niti će prihvatiti odgovornost u pogledu upotrebe, važnosti, tačnost, potpunost ili pouzdanost, bez obzira na njihovu prirodu. Potencijalni investitori se ohrabruju da kontaktiraju Kosovsku Agenciju za Privatizaciju (KAP) da bi zatražili elektronski dosje i tendersku dokumentaciju. To je odgovornost svakog potencijalnog ponuđača da uradi dužnu pažnju u vezi sa DP ili ponuđenih predmeta u cilju prikupljanja potrebne informacije. Ovi podaci su dostupni pod opštim uslovima navedenim u Pravilima tendera koji se mogu preuzeti sa internet stranice KAP: www.pak-ks.org

Informacije	Odeljenje za Marketing, Relacije sa Javnošcu i Investitorima Kosovska Agencija za Privatizaciju Tel: +381 (0) 38 500 400 Ext. 1105,2055 Fax:+381 (0) 38 248 076 www.pak-ks.org Kosovska Agencija za Privatizaciju Ul: Agim Ramadani br.23 (ex -Ilir Konushevci Br:8) 10000 Prishtine/Priština, Kosovo
Dokumenta ponude	

Informacije date u ovoj publikaciji mogu da sadrže netačnosti, propuste, ili štamparske greške za koje Agencija za Privatizaciju Kosova neće ni na koji način biti odgovoran niti će prihvatiti odgovornost u pogledu upotrebe, važnosti, tačnost, potpunost ili pouzdanost, bez obzira na njihovu prirodu. Potencijalni investitori se ohrabruju da kontaktiraju Kosovsku Agenciju za Privatizaciju (KAP) da bi zatražili elektronski dosje i tendersku dokumentaciju. To je odgovornost svakog potencijalnog ponuđača da uradi dužnu pažnju u vezi sa DP ili ponuđenih predmeta u cilju prikupljanja potrebne informacije. Ovi podaci su dostupni pod opštim uslovima navedenim u Pravilima tendera koji se mogu preuzeti sa internet stranice KAP: www.pak-ks.org