AGJENCIA KOSOVARE E PRIVATIZIMIT
KOSOVSKA AGENCIJA ZA PRIVATIZACIJU
PRIVATISATION AGENCY OF KOSOVO

PODACI O IMOVINI

Prodaja imovine putem likvidacije broj 51

Tenderisana Jedinica Br.114

GJI033 DP Zadruga Štrpce – Poloprivredno zemljiste u Sevce 5 , Strpce

Naziv DP-a	DP "Zadruga Štrpce" u Likvidaciji ("Preduzece") (prijani nazivi: Drustveno Preduzece "Zadruga Štrpce" , Štrpce – Privredni Sud Priština (Fi .56/90) (27.02.1990)
Vrsta Prodaje	Likvidacijska Prodaja putem zatvorenih ponuda
Dan Prodaje	Dana 23 Oktobra 2019, od 10:00h do 12:00h, u Konferencijskoj Sali "HOTEL GRAND" u Prištini.
Depozit Ponude	20,000 Evra
Lokacija Imovine	Katastarska Zona Sevce, Opština Strpce
<u>Opis Imovine</u> **Zgrade i Zemljiste**	**DP Zadruga Štrpce– Poloprivredno zemljiste u Sevce 5 ,** Strpce nudi na prodaju imovinu koja se nalazi u Katastarskoj Zoni Sevce, Opstina Strpce i obuhvata dole navedene parcele: P-72717077-03700-0 sa povrsinom od 6789m^2 (pasnjak kl6) P-72717077-03838-0 sa povrsinom od 52351m^2 (pasnjak kl.6), P-72717077-03930-0 sa povrsinom od 7987 m^2 (pasnjak kl.6) i P-72717077-04305-0 sa povrsinom od 22233m^2 (pasnjak kl.6), koje cine ukupnu povrsinu od 89360m^2 (8ha, 93 ari, 60m^2), registrovane na ime DP.
Zakupci	Nema.
<u>Opis Imovine</u>	Nema.
Druga Imovina	Nema .

Informacije date u ovoj publikaciji mogu da sadrže netačnosti, propuste, ili štamparske greške za koje Agencija za Privatizaciju Kosova neće ni na koji način biti odgovoran niti će prihvatiti odgovornost u pogledu upotrebe, važnosti, tačnost, potpunost ili pouzdanost, bez obzira na njihovu prirodu. Potencijalni investitori se ohrabruju da kontaktiraju Kosovsku Agenciju za Privatizaciju (KAP) da bi zatražili elektronski dosje i tendersku dokumentaciju. To je odgovornost svakog potencijalnog ponuđača da uradi dužnu pažnju u vezi sa DP ili ponuđenih predmeta u cilju prikupljanja potrebne informacije. Ovi podaci su dostupni pod opštim uslovima navedenim u Pravilima tendera koji se mogu preuzeti sa internet stranice KAP: www.pak-ks.org

AGJENCIA KOSOVARE E PRIVATIZIMIT
KOSOVSKA AGENCIJA ZA PRIVATIZACIJU
PRIVATISATION AGENCY OF KOSOVO

Obaveze koje će biti prenete	Nijedna od obaveza se neće preneti na novog vlasnika. U svakom slucaju zainteresirani kupac treba imati u vidu da porez na prenos imovine moze biti primenjen.
Fotofarfija/fotografije ili drugi podaci o imovinu za prodaju	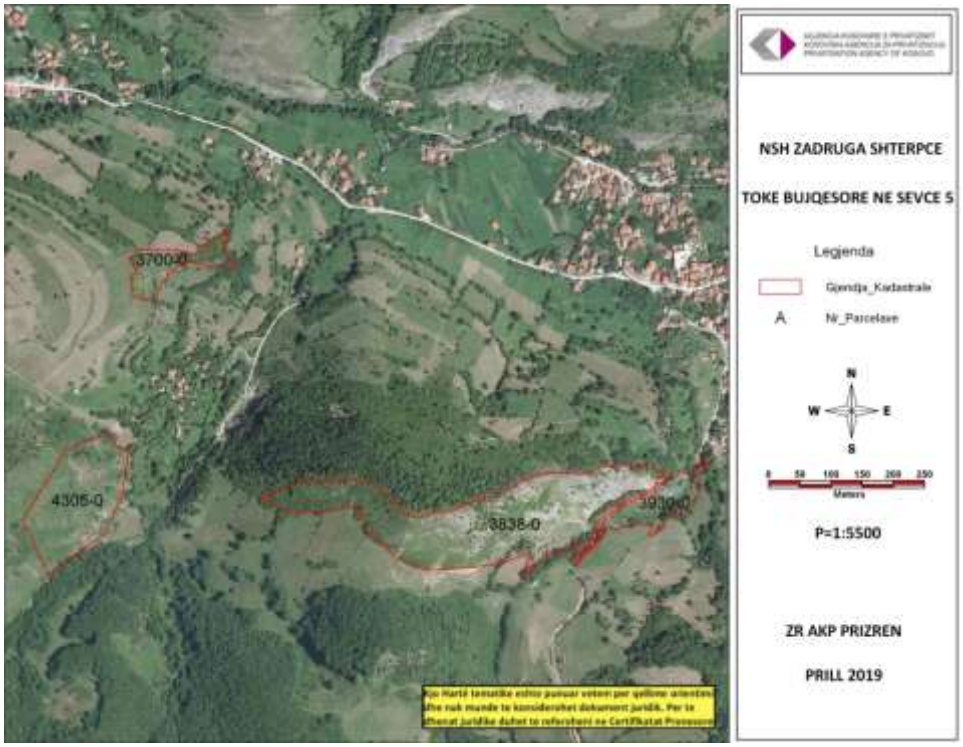

Informacije date u ovoj publikaciji mogu da sadrže netačnosti, propuste, ili štamparske greške za koje Agencija za Privatizaciju Kosova neće ni na koji način biti odgovoran niti će prihvatiti odgovornost u pogledu upotrebe, važnosti, tačnost, potpunost ili pouzdanost, bez obzira na njihovu prirodu. Potencijalni investitori se ohrabruju da kontaktiraju Kosovsku Agenciju za Privatizaciju (KAP) da bi zatražili elektronski dosje i tendersku dokumentaciju. To je odgovornost svakog potencijalnog ponuđača da uradi dužnu pažnju u vezi sa DP ili ponuđenih predmeta u cilju prikupljanja potrebne informacije. Ovi podaci su dostupni pod opštim uslovima navedenim u Pravilima tendera koji se mogu preuzeti sa internet stranice KAP: www.pak-ks.org

AGJENCIA KOSOVARE E PRIVATIZIMIT
KOSOVSKA AGENCIJA ZA PRIVATIZACIJU
PRIVATISATION AGENCY OF KOSOVO

Informacije	Odeljenje za Marketing, Relacije sa Javnošcu i Investitorima Kosovska Agencija za Privatizaciju Tel: +381 (0) 38 500 400 Ext. 1105,2055 Fax:+381 (0) 38 248 076 www.pak-ks.org Kosovska Agencija za Privatizaciju Ul: Agim Ramadani br.23 (ex -Ilir Konushevci Br:8) 10000 Prishtine/Priština, Kosovo
Dokumenta ponude	

Informacije date u ovoj publikaciji mogu da sadrže netačnosti, propuste, ili štamparske greške za koje Agencija za Privatizaciju Kosova neće ni na koji način biti odgovoran niti će prihvatiti odgovornost u pogledu upotrebe, važnosti, tačnost, potpunost ili pouzdanost, bez obzira na njihovu prirodu. Potencijalni investitori se ohrabruju da kontaktiraju Kosovsku Agenciju za Privatizaciju (KAP) da bi zatražili elektronski dosje i tendersku dokumentaciju. To je odgovornost svakog potencijalnog ponuđača da uradi dužnu pažnju u vezi sa DP ili ponuđenih predmeta u cilju prikupljanja potrebne informacije. Ovi podaci su dostupni pod opštim uslovima navedenim u Pravilima tendera koji se mogu preuzeti sa internet stranice KAP: www.pak-ks.org